

CIRCULAR 18/2018
15/05/2018
VOCALÍA DE ASUNTOS PROFESIONALES

Estimado/a Colegiado/a,

Desde la Vocalía de Asuntos Profesionales del Colegio Oficial de Arquitectos de Lanzarote, informamos de la **ampliación de plazas para el próximo curso de REHABILITACIÓN DE LA ARQUITECTURA POPULAR DE LANZAROTE, con el objetivo de satisfacer la demanda de inscripciones recibidas.**

El curso se va a llevar a cabo **los días 5, 12, 19, 26 de junio, 3 y 10 de julio de 2018**, organizado junto con la Universidad de Las Palmas de Gran Canaria.

OBJETIVOS:

- Dotar de los conocimientos, criterios y métodos de investigación para interpretar la razón de ser y el comportamiento de la arquitectura popular lanzaroteña.
- Saber reconocer y comprender los elementos constructivos y estructurales de la arquitectura popular lanzaroteña, absolutamente diferentes a las técnicas constructivas y estructurales contemporáneas.
- Dominar el proceso de evaluación completa de todas las prestaciones del edificio y la diagnosis de sus lesiones y sus procesos de degradación.
- Comprender la evolución desde su origen hasta la situación actual de los ámbitos de la Rehabilitación y la Restauración y establecer procedimientos de trabajo consensuados para optimizar las decisiones básicas de los proyectos de intervención.

PROFESORADO:

- D. Francisco Ortega Andrade, Dr. Arquitecto. Dpto. Construcción Arquitectónica de la ULPGC.
- D. Juan Rafael Pérez Cabrera, Dr. Arquitecto. Dpto. Construcción Arquitectónica de la ULPGC.
- D. Manuel Montesdeoca Calderín, Dr. Arquitecto. Dpto. Construcción Arquitectónica de la ULPGC.
- D. Hugo Alberto Ventura Rodríguez, Profesor. Dpto. Construcción Arquitectónica de la ULPGC.

DIRIGIDO A:

Arquitectos, Aparejadores, Arquitectos Técnicos, Ingenieros, Ingenieros, Ingenieros Técnicos y estudiantes universitarios matriculados en el último curso de Arquitectura o Ingeniería.

**PROGRAMA CURSO DE REHABILITACIÓN DE LA ARQUITECTURA POPULAR DE LANZAROTE
(DURACION 20HORAS)**

El lugar de celebración del curso se comunicará a los inscritos vía e-mail unos días antes de la celebración del curso.

El programa del curso es el siguiente:

JORNADA 01 – 05 DE JUNIO DE 16:00 A 19:30

Tema 01.01 - Sobre la arquitectura popular de Lanzarote. Duración: 90'

- Materiales constructivos. Sistemas constructivos y estructurales.

Tema 01.02 - Protocolos de actuación ante la rehabilitación arquitectónica. Duración: 90'

JORNADA 02 – 12 DE JUNIO DE 16:00 A 19:30

Tema 02.01 - Rehabilitación estructural de elementos horizontales. Duración: 90'

Tema 02.02 - Rehabilitación constructiva de elementos horizontales. Duración: 90'

JORNADA 03 – 19 DE JUNIO DE 16:00 A 19:30

Tema 03.01 - Rehabilitación estructural de elementos verticales. Duración: 90'

Tema 03.02 - Rehabilitación constructiva de elementos verticales. Duración: 90'

JORNADA 04 – 26 DE JUNIO DE 16:00 A 19:30

Tema 04.01 - Rehabilitación de otros elementos estructurales. Duración: 90'

Tema 04.02 - Rehabilitación de otros elementos constructivos. Duración: 90'

JORNADA 05 – 03 DE JULIO DE 16:00 A 19:30

Práctica - Visita a edificio para aplicar in situ los temarios teóricos impartidos. Duración: 180'

JORNADA 06 – 10 DE JULIO DE 16:00 A 18:30

Jornada técnica de empresa especializada en Rehabilitación. MAPEI SPAIN.SL

* ver programa de la jornada técnica en la documentación anexa.

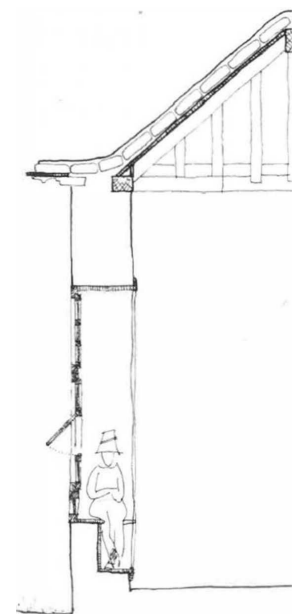

NOTA:

En cada uno de los temas de rehabilitación estructural o constructiva se tratarán los aspectos relativos a: Lesiones más comunes, reparaciones, refuerzos y reformas.

Al finalizar el curso, cada inscrito recibirá un certificado del curso realizado, emitido por el Departamento de Construcción Arquitectónica de la ULPGC.

Todos aquellos que estén interesados en acudir a este curso, **deberán formalizar la matrícula antes del 29 de mayo**, enviando la solicitud de inscripción y justificante de ingreso al correo de secretaría de nuestro colegio (dpto_secretaria@coa-lz.com).

El Colegio Oficial de Arquitectos de Lanzarote subvencionara a sus colegiados, para que **el importe de la matrícula sea de 75€ (I.G.I.C incluido) para colegiados del COALZ y de 150€ (I.G.I.C incluido) para los no colegiados**. El abono deberá realizarse mediante ingreso en la siguiente cuenta bancaria ARQUIA:
ES25 0075 0951 7906 0052 8506.

De este modo, y en aras de continuar con nuestra oferta formativa, **te invitamos a participar y asistir al curso de REHABILITACIÓN DE LA ARQUITECTURA POPULAR DE LANZAROTE, plazas limitadas.**

Sin otro particular reciban un cordial saludo,

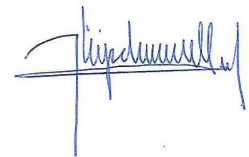

**Fdo.: Alicia Perdomo López, Arquitecta
Vocal del Colegio Oficial de Arquitectos de Lanzarote**